

1.1. НАСЛОВНА СТРАНА

1 – ПРОЈЕКАТ АРХИТЕКТУРЕ

Инвеститор:	ЕКО СЕРВИС СИСТЕМ, друштво за консалтинг и друге делатности доо, ул. Доктора Воје Суботића 30, 35230 Ћуприја
Објекат:	Објекат за складиштење и третман опасног и неопасног отпада са административним делом, (П+1), потес Змијч бб, К.П. бр. 4897/1, К.О. Ћуприја (ван града), Ћуприја
Врста техничке документације:	ИДР – Идејно решење
Назив и ознака дела пројекта:	1- Пројекат архитектуре
За грађење/извођење радова:	Нова градња
Пројектант:	Euro Support Group Милан Стаменковић ПР, Петра Коњовића 14, Београд-Раковица, матични број 56806601
Одговорно лице пројектанта:	Милан Стаменковић, власник
Печат и потпис:	

Печат и потпис:	Одговорни пројектант: Ивана Цокић, дипл. инж. арх. 300 0839 16
-----------------	-------------------------------------------------------------------

Број дела пројекта:	ИДР-07/1/2024
Место и датум:	Београд, мај 2025. год.

1.2. САДРЖАЈ ПРОЈЕКТА АРХИТЕКТУРЕ

1.0.	Општа документација	
1.1.	Насловна страна дела пројекта архитектуре	
1.2.	Садржај дела пројекта архитектуре	
1.3.	Решење о именовању одговорног пројектанта архитектуре	
1.4.	Изјава одговорног пројектанта дела пројекта архитектуре	
1.5.	ТЕКСТУАЛНА ДОКУМЕНТАЦИЈА	
1.5.1	Технички опис	
1.6.	НУМЕРИЧКА ДОКУМЕНТАЦИЈА	
1.6.1	Нумеричка документација уз пројекат архитектуре	
1.7.	ГРАФИЧКА ДОКУМЕНТАЦИЈА	
1.7.1	Основа приземља	P=1:100
1.7.2	Основа спрата	P=1:100
1.7.3	Основа кровних равни	P=1:100
1.7.4	Пресеци – Подужни пресек 1:1, Попречни пресек 2:2	P=1:100
1.7.5	Изгледи: (D и A)	P=1:100
1.7.6	Изгледи: (B и C)	P=1:100

1.3. РЕШЕЊЕ О ИМЕНОВАЊУ ОДГОВОРНОГ ПРОЈЕКТАНТА

На основу члана 128. Закона о планирању и изградњи ('Сл. гласник РС', бр. 72/2009, 81/2009 - испр., 64/2010 - одлука УС, 24/2011, 121/2012, 42/2013 - одлука УС, 50/2013 - одлука УС, 98/2013 - одлука УС, 132/2014, 145/2014, 83/2018, 31/2019, 37/2019 - др. закон, 9/2020, 52/2021 и 62/2023) и одредби Правилника о садржини, начину и поступку израде и начин вршења контроле техничке документације према класи и намени објекта ("Службени гласник РС", бр. 96/2023.) као:

ОДГОВОРНИ ПРОЈЕКТАНТ

за израду Пројекта архитектуре који је део Идејног решења за изградњу објекта за складиштење и третман опасног и неопасног отпада са административним делом, (П+1), потес Змич бб, К.П. бр. 4897/1, К.О. Ћуприја (ван града), Ћуприја одређује се:

Ивана Цокић дипл. инж. арх300 0839 16

Пројектант: **Euro Support Group** Милан Стаменковић ПР,
Петра Коњовића 14, Београд-Раковица, матични
број 56806601

Одговорно лице/заступник: Милан Стаменковић, власник

Печат: Потпис:

Број техничке документације: ИДР-07/1/2024

Место и датум: Београд, мај 2025. год.

1.4. ИЗЈАВА ОДГОВОРНОГ ПРОЈЕКТАНТА ПРОЈЕКТА АРХИТЕКТУРЕ

Одговорни пројектант пројекта архитектуре, који је део Идејног решења за изградњу објекта за складиштење и третман опасног и неопасног отпада са административним делом, (П+1), потес Змич бб, К.П. бр. 4897/1, К.О.Ђуприја (ван града), Ђуприја

Ивана Цокић, дипл. инж. арх.

ИЗЈАВЉУЈЕМ

1. да је пројекат израђен у складу са Законом о планирању и изградњи, прописима, стандардима и нормативима из области изградње објекта и правилима струке;
2. да су при изради пројекта поштоване све прописане и утврђене мере и препоруке за испуњење основних захтева за објекат и да је пројекат израђен у складу са мерама и препорукама којима се доказује испуњеност основних захтева.

Одговорни пројектант (ИДР): Ивана Цокић, дипл. инж. арх.

Број лиценце: 300 О839 16

Печат: Потпис:

Број техничке документације: ИДР-07/1/2024

Место и датум: Београд, мај 2025. год.

1.5 ТЕКСТУАЛНА ДОКУМЕНТАЦИЈА

1.5.1 ТЕХНИЧКИ ОПИС

УЗ ПРОЈЕКАТ АРХИТЕКТУРЕ

ИЗ ПРОЈЕКТНОГ ЗАДАТКА

На основу усменог пројектног задатка од стране инвеститора и за потребе изградње Пословно-складишног простора у Ћуприји на катастарској парцели број К.П. бр. 4897/1, К.О.Ћуприја (ван града), Ћуприја. Потребно је израдити идејно решење (ИДР), пројекат за грађевинску дозволу (ПГД), пројекат за извођење (ПЗИ). Парцела се налази у улици потез Змич бб, К.П. бр. 4897/1, К.О.Ћуприја (ван града), Ћуприја. Предметна локација се налази у грађевинском реону.

ЛОКАЦИЈА

Предметна локација има прилаз из улице Михајла Пупина, к.п.бр.5051 К.О.Ћуприја- (ван града), означен у листу непокретности као потес Змич одакле је предвиђен пешачки и колски приступ локацији.

Предметна парцела није изграђена објектима. Планирана претежна намена земљишта је грађење индустријских и сложених индустријских објеката, рибњака, пословних и административних објеката и зграда за трговину. Компатибилна намена између осталог, подразумева и грађење складишта.

Објекат је постављен на растојању од 24,25м краће стране и 30,95м дуге стране у односу на регулациону линију. Терен је раван. Предметна парцела је окренута у смеру север-југ, док је саобраћајница оријентисана у смеру исток-запад. Ширина уличног фронта износи 26,70м. Просечна кота терена је +124.35.

КОНЦЕПТ НОВОПРОЈЕКТОВАНОГ ОБЈЕКТА

Пројектном документацијом планирана је изградња објеката за смештај и третман опасног и неопасног отпада са административним делом. Објекат је слободностојећи, правоугаоног облика, максималних димензија приземља 87.31 м x 15.20 м.

Концепцијски се састоји из две целине: пословног дела који је спратности П+1 и садржи: улазни хол, санитарне чворове и чајну кухињу са трпезаријом за раднике у приземљу и унутрашње степениште са холем, велики канцеларијски простор и терасу на етажи првог спрата; и магацина, приземне спратности.

СПОЉНА ОБРАДА ОБЈЕКТА – ФАСАДА

Административни део има демит фасаду, Зидан је од гитер блокова $d=20\text{cm}$ у продужном малтеру, са термоизолационом облогом, у складу са елаборатом енергетске ефикасности. Завршни слојеви су танкослојни малтери, на акрилној бази, у боји по избору инвеститора. Магацински део је малтерисан малтерима за спољно малтерисање са завршним слојевима у боји по избору инвеститора.

СПОЉНА ОБРАДА ОБЈЕКТА – ФАСАДНА СТОЛАРИЈА

Административни део - Улазна врата су од алуминијумских, а сва спољашња столарија су од вишекоморних ПВЦ профила, и са системом дуплог заптивања ЕПДМ гумом и отварањем крила на унутра, застакљена двоструким ниско емисионим стаклом дебљине $d=4+15+4\text{mm}$, пуњено аргоном.

Магацински део – Врата на складишним просторима су предвиђена челична, роло – индустријска врата. Фасадни отвори – прозори су од челичних профила, са двоструким прозирним стаклом и пуњено ваздухом.

СПОЉНА ОБРАДА ОБЈЕКТА – КРОВ

Предвиђен је коси кров усвојеног нагиба ($10,50^\circ$), на две воде. Постојећа кровна конструкција је челична, решетка, израђена од ошупљених квадратних профила, одговарајућих димензија. Кровни покривач је кровни сендвич панел, $d=15\text{cm}$. Над административним делом ради се раван кров, са свим потребним слојевима.

УНУТРАШЊА ОБРАДА – ПОДОВИ

Административни део - подови су пројектовани као АБ подлога дебљине $d=10\text{cm}$. Хидроизолација и термоизолација биће одређене према Елаборату енергетске ефикасности, преко којих се поставља цементна кошуљица дебљине мин. $d=5\text{cm}$, на коју се лепи керамика у декору по избору инвеститора. Магацински део – АБ подови, дебљине $d=20\text{cm}$, са завршном обрадом од фери бетона.

УНУТРАШЊА ОБРАДА –ЗИДОВИ

Предвиђени зидови унутар објекта су зидани зидови од опекарских производа (конструктивни), у свему према нормативима и програму. Зидани зидови се малтеришу и глетују и боје полудиспрезијом. У кухињама и купатилима зидови су обрађени керамичким плочицама. У купатилима плочице се постављају до пуне висине плафона, а у кухињама до висине висећих елемената на 150cm . У магацинском делу зидани зидови од бетонских блокова завршно се малтеришу, па глетују и боје полудисперзијом.

УНУТРАШЊА ОБРАДА –ПЛАФОНИ

Плафони у објекту се малтеришу, глетују и боје полудисперзивном бојом.

УНУТРАШЊА ОБРАДА – ВРАТА

Унутрашња врата су једнокрилна у комбинацији МДФ-дрво-МДФ са футерима у ширини зида и завршном обрадом у складу са наменом просторије.

КОНСТРУКЦИЈА

Објекат је подељен на две функционалне целине. Део објекта који се користи у административне сврхе је система АБ конструкције са гредама и стубовима, и АБ пуном плочом $d=18\text{cm}$. Испуна зидова је зидани систем од гитер блока $d=20\text{cm}$. Магацински део је скелетни систем, од АБ субова правоугаоног пресека, димензија према статичком прорачуну. Кровни носач је челична решетка од челичних ошупљених профила, међусобно заварених. Сви конструктивни елементи извешће се марком бетона МБ 30 и МБ 20, а према статичком прорачуну, армирани глатком, ребрастом и мрежастом арматуром. Спратна висина објекта у делу хале је 700cm , у пословном делу је у приземљу – 350cm , на спрату 250cm .

ИНСТАЛАЦИЈЕ

Пројектним програмом и пројектом су предвиђене унутрашње инсталације водовода и канализације, грејања, електроенергетске инсталације и телекомуникационе и сигналне инсталације.

Саставио/ла: _____
Ивана Цокић, дипл.инж.арх.

1.6 НУМЕРИЧКА ДОКУМЕНАТЦИЈА

1.6.1 НУМЕРИЧКА ДОКУМЕНТАЦИЈА УЗ ПРОЈЕКАТ АРХИТЕКТУРЕ

1.6.1.a Преглед свих намена просторија са површинама у објекту

НАМЕНА ПРОСТОРИЈА СА ПОВРШИНАМА		
ПРИЗЕМЉЕ		
1. Улазни хол	12,80м ²	17,10 м
2. Портир	4,70м ²	17,10 м
3. Степениште	7,80м ²	11,50 м
4. Чајна кухиња	5,80м ²	9,7 м
5. Тоалет са тушем и свлачионицом	10,4м ²	17,05 м
6. ЕЕ третман	74,80м ²	30,10м
7. Ауто третман	56,00 м ²	36,70 м
8. Складиште ЕЕ отпада	359,24 м ²	86,70 м
9. Складиште	213,58м ²	62,20 м
10. Складиште опасног отпада	212,78м ²	62,90 м
11. Надстрешница	296,70м ²	77,70 м
НЕТО ПОВРШИНА ПРИЗЕМЉА		1260.5м²
БРУТО ПОВРШИНА ПРИЗЕМЉА		1304.2м²

НАМЕНА ПРОСТОРИЈА СА ПОВРШИНАМА		
СПРАТ		
1. Ходник	22,60м ²	31,70 м
2. Тоалети	4,90м ²	11,40 м
3. Чајна кухиња	5,00м ²	9,30 м
4. Сала за састанке	23,40м ²	19,70 м
5. Администрација	21,30м ²	18,80 м
6. Канцеларија	32,90м ²	23,60м
7. Соба за одмор	33,70 м ²	30,30 м
8. Тераса	7,50 м ²	11,70 м
9. Канцеларија за директора	16,60м ²	19,00 м
НЕТО ПОВРШИНА СПРАТА		168,00 м²
БРУТО ПОВРШИНА СПРАТА		210,05м²

РЕКАПИТУЛАЦИЈА	
УКУПНА НЕТО ПОВРШИНА	1.428.50м²
УКУПНА БРУТО ПОВРШИНА	1.514,25м²

Саставио/ла: _____

Ивана Цокић, дипл.инж.арх.

1.7. ГРАФИЧКА ДОКУМЕНТАЦИЈА

1.7.	ГРАФИЧКА ДОКУМЕНТАЦИЈА	
1.7.1	Основа приземља	P=1:100
1.7.2	Основа спрата	P=1:100
1.7.3	Основа кровних равни	P=1:100
1.7.4	Пресеци – Подужни пресек 1:1, Попречни пресек 2:2	P=1:100
1.7.5	Изгледи: (D и A)	P=1:100
1.7.6	Изгледи: (B и C)	P=1:100

ОСНОВА ПРИЗЕМЉА

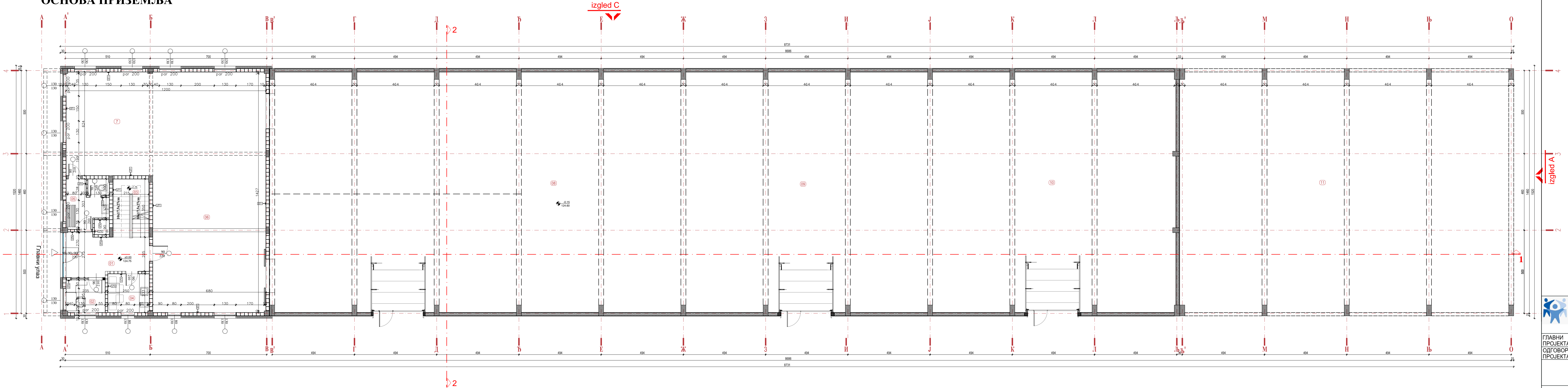

ПРОЈЕКАТ АРХИТЕКТУРЕ			
број	НАМЕНА ПРОСТОРИЈА	површина	обим
		(m²)	(m³)
ОСНОВА ПРИЗЕМЉА			
01	Улазни хол	12.8	17.1
02	Портир	4.7	8.70
03	Степениште	7.8	11.50
04	Чајна куќиња	5.8	9.7
05	Тоалет са тушем и вешаљницом	8.2	17.35
06	ЕЕ третман	74.8	30.1
07	Ауто третман	56.0	36.7
08	Складиште ЕЕ отпада	359.24	86.7
09	Складиште	213.58	62.2
10	Складиште опасен отпада	212.78	62.9
11	Надстрешница	296.7	77.7
УКУПНА НЕТО ПОВРШИНА ПРИЗЕМЉА		1252.3	m³
УКУПНА БРУТО ПОВРШИНА ПРИЗЕМЉА		1305.0	m³



ул. Петра Коњовића 14,
11090 Београд-Раковица
Тел/Факс: 035/810 11 00
www.eurosupportgroup.biz
office@esg.biz

ИНВЕСТИТОР:
Еко сервис систем доо, Ђуприја
ул. Доктора Воје Суботића 30,
35230 Ђуприја

ГЛАВНИ ПРОЈЕКАНТ:	диа. Ивана Цокић бр. лиц.: 300 О839 16	ОБЈЕКАТ:	Објекат за смештај и третман опасног и неопасног отпада, (П+1), потес Змич бб, К.П. бр. 4897/1, К.О. Ђуприја (ван града), Ђуприја
ОДГОВОРНИ ПРОЈЕКАНТ:	диа. Ивана Цокић бр. лиц.: 300 О839 16	КАТЕГОРИЈА:	В

ДАТУМ: 05/2025	ДЕО ПРОЈЕКТА:
ФАЗА: ИДР	1- ПРОЈЕКАТ АРХИТЕКТУРЕ

ЛОКАЦИЈА:	Ђупријски пут бб, Ђуприја КП. бр. 4897/1 КО Ђуприја	ЦРТЕЖ:	Основа приземља
-----------	--------------------------------------------------------	--------	-----------------

БРОЈ ПРОЈЕКТА:	ИДР-07/1/24	БРОЈ ЦРТЕЖА:	1.7.4	РАЗМЕРА:	Р 1:100
----------------	-------------	--------------	-------	----------	---------

ОСНОВА СПРАТА

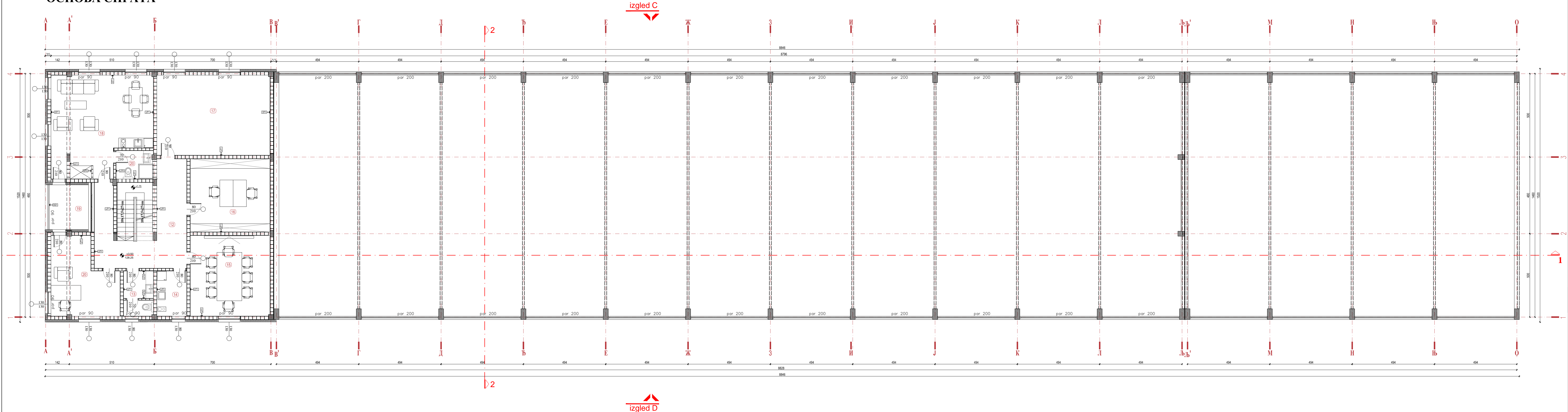

ПРОЈЕКАТ АРХИТЕКТУРЕ			
број	НАМЕНА ПРОСТОРИЈА	површина	објем
		(m ²)	(m ³)
ОСНОВА СПРАТА			
12	Ходник	22.6	31.7
13	Тоалети	4.9	11.4
14	Чајна кухиња	5.0	9.3
15	Сала за састанке	23.4	19.7
16	Администрација	21.3	18.8
17	Канцеларија	32.9	23.6
18	Соба за одмор	33.7	30.3
19	Тераса	7.5	11.7
20	Канцеларија за директора	16.6	19.0
УКУПНА НЕТО ПОВРШИНА СПРАТА		168.0	m ³
УКУПНА БРУТО ПОВРШИНА СПРАТА		1322.4	m ²

izgled A

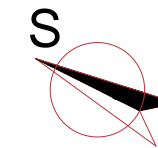

ул. Петра Коњовића 14,
11090 Београд-Раковица
Тел/Факс: 035/810 11 00
www.eurosupportgroup.biz
office@esg.biz

ИНВЕСТИТОР:
Еко сервис систем доо, Ђуприја
ул. Доктора Воје Суботића 30,
35230 Ђуприја

ГЛАВНИ ПРОЈЕКАНТ:
ОДГОВОРНИ ПРОЈЕКАНТ:

диа. Ивана Цокић
бр. лиц.: 300 О839 16
диа. Ивана Цокић
бр. лиц.: 300 О839 16

ОБЈЕКАТ:
Објекат за смештај и третман опасог и неопасог отпада, (П+1),
потес Змич бб, К.П. бр. 4897/1, К.О. Ђуприја (ван града), Ђуприја

КАТЕГОРИЈА:
В

ДЕО ПРОЈЕКТА: 1- ПРОЈЕКАТ АРХИТЕКТУРЕ

ЛОКАЦИЈА: Ђупријски пут бб, Ђуприја
КП. бр. 4897/1 КО Ђуприја

ЦРТЕЖ:
Основа спрата

БРОЈ ПРОЈЕКТА: ИДР-07/1/24

БРОЈ ЦРТЕЖА: 1.7.5

РАЗМЕРА: Р 1:100

ОСНОВА КРОВНИХ РАВНИ

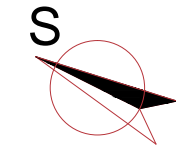
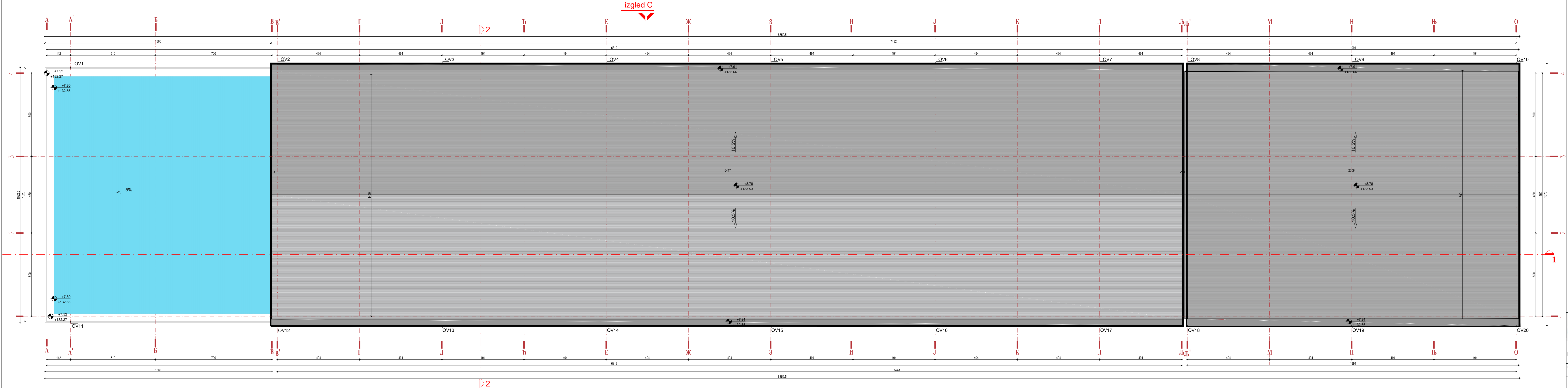

		ул. Петра Коњовића 14, 11090 Београд-Раковица Тел/Факс: 035/810 11 00 www.eurosupportgroup.biz office@esg.biz		ИНВЕСТИТОР: Еко сервис систем доо, Ћуприја ул. Доктора Воје Суботића 30, 35230 Ћуприја	
ГЛАВНИ ПРОЈЕКТАНТ:	диа. Ивана Цокић бр. лиц.: 300 0839 16	ОБЈЕКАТ: Објекат за смештај и третман опасог и неопасог отпада, (П+1), потес Змич бб, К.П. бр. 4897/1, К.О.Ћуприја (ван града), Ћуприја			
ОДГОВОРНИ ПРОЈЕКТАНТ:	диа. Ивана Цокић бр. лиц.: 300 0839 16				
		ДАТУМ: 05/2025	КАТЕГОРИЈА: В		
		ФАЗА: ИДР	ДЕО ПРОЈЕКТА: 1- ПРОЈЕКАТ АРХИТЕКТУРЕ		
ЛОКАЦИЈА:	Ћупријски пут бб, Ћуприја КП. бр. 4897/1 КО Ћуприја		ЦРТЕЖ: Основа кровних равни		
БРОЈ ПРОЈЕКТА:	ИДР-07/1/24		БРОЈ ЦРТЕЖА:	1.7.5	РАЗМЕРА: Р 1:100

ПОДУЖНИ ПРЕСЕК 1-1

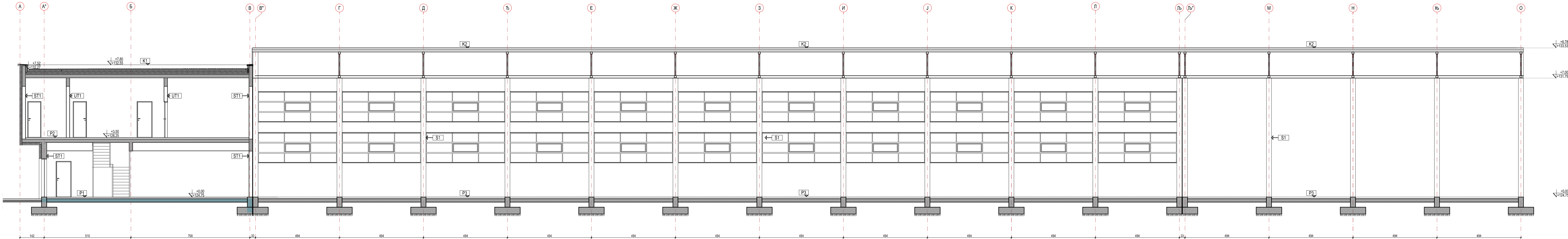



- ST1 - СПОЉАШЊИ ЗИД гитерблок 20цм**
- Завршни малтер 2цм
 - Лепак
 - Мрежица
 - Лепак
 - Камена вуна 15цм
 - Гитер блок 20цм
 - Завршни малтер 2цм
- UT1 - УНУТРАШЊИ ЗИД Термоблок 10цм**
- глет маса и боја
 - гипс картонске плоче (2x1,25) 2.5цм
 - потконструкција (ваздушни слој; стаклена вуна 5цм) 7.5цм
 - гипс картонске плоче (2x1,25) 2.5цм
 - глет маса и боја

- P1 - плоча на тлу**
- Гранитна керамика 1цм
 - Цементна кошуљница 3цм
 - ПВЦ фолија
 - Стиродур 8цм
 - хидроизолација
 - АБ плоча на тлу 10цм
 - Шљунак 10цм
- P2 - под на спрату**
- Гранитна керамика 1цм
 - Цементна кошуљница 3цм
 - АБ плоча 20цм
 - ваздушни слој мин 40цм
 - гипс картон 2x1,25

- K1 - кров изнад пословног дела**
- шљунак бим
 - хидроизолација 1цм
 - цементна кошуљница 3цм
 - камена вуна 20цм
 - слој за изједначавање притиска паре
 - парна брана
 - бетон за пад мин 4цм
 - АБ плоча 20цм
 - глет маса и боја
- K2 - кров изнад индустријског дела**
- сендвич панел 15цм
 - челична решетка

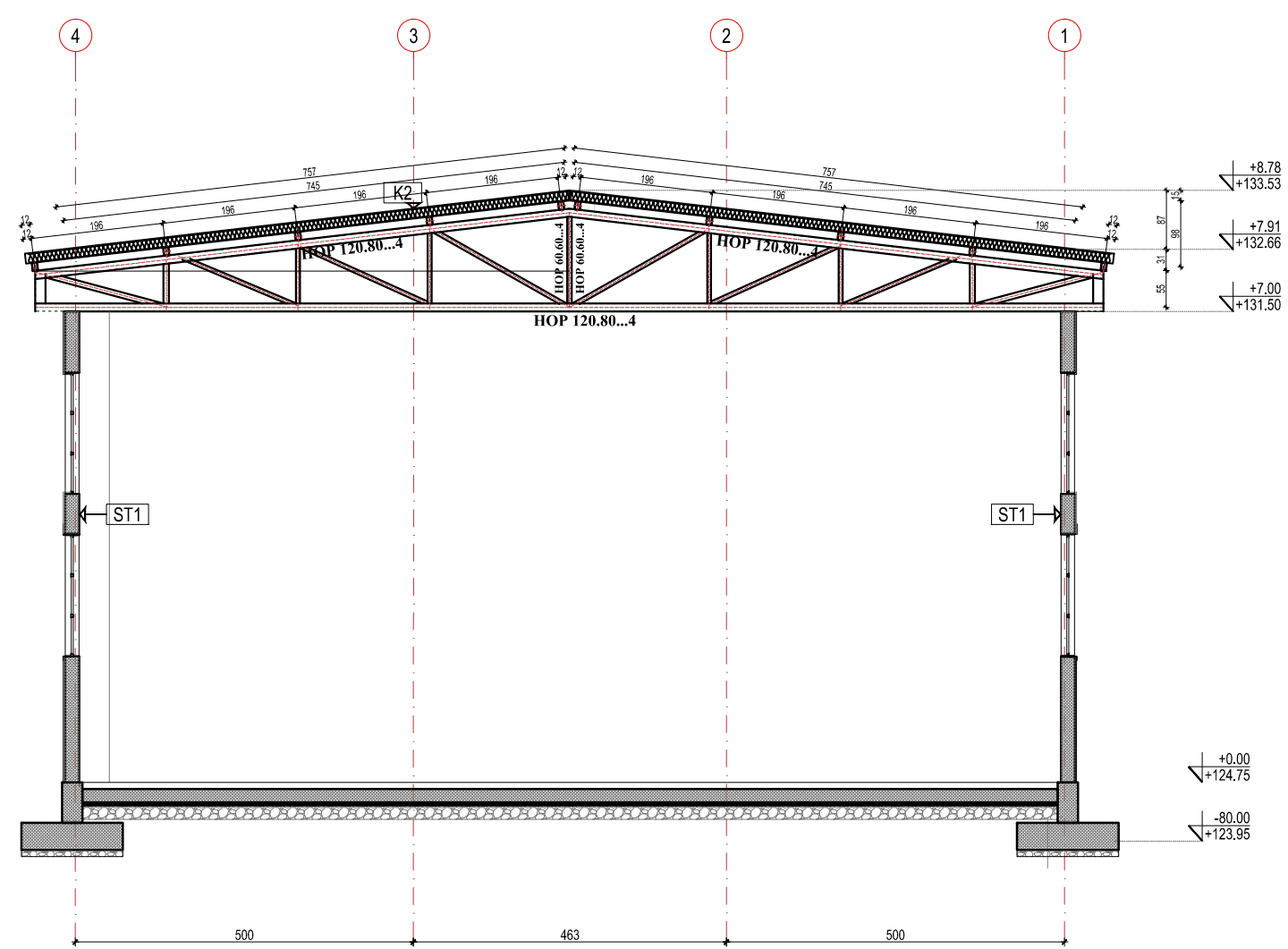
ПОПРЕЧНИ ПРЕСЕК 2-2



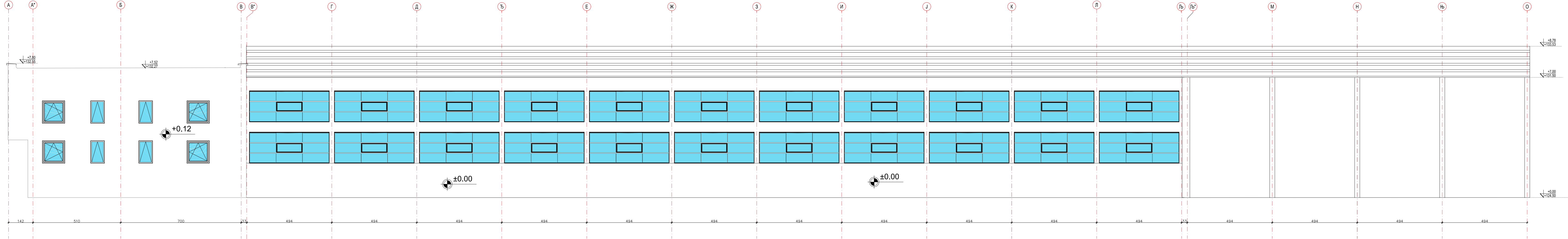

		ул. Петра Коњовића 14, 11090 Београд-Раковица Тел/Факс: 035/810 11 00 www.eurosupportgroup.biz office@esg.biz	ИНВЕСТИТОР: Еко сервис систем доо, Ђуприја ул. Доктора Воје Суботића 30, 35230 Ђуприја
ГЛАВНИ ПРОЈЕКТАНТ: ОДГОВОРНИ ПРОЈЕКТАНТ:	диа. Ивана Џокић бр. лиц.: 300 0839 16 диа. Ивана Џокић бр. лиц.: 300 0839 16		ОБЈЕКАТ: Објекат за смештај и третирање опасног и неопасног отпада, (П+1), потоке Змич бб, К.П. бр. 4897/1, К.О. Ђуприја (ван града), Ђуприја
		ДАТУМ: 05/2025 ФАЗА: ИДР	КАТЕГОРИЈА: В ДЕО ПРОЈЕКТА: 1- ПРОЈЕКАТ АРХИТЕКТУРЕ
ЛОКАЦИЈА:	Ђупријски пут бб, Ђуприја КП. бр. 4897/1 КО Ђуприја	ЦРТЕЖ: Подужни пресек, Попречни пресек	
БРОЈ ПРОЈЕКТА:	ИДР-07/1/24	БРОЈ ЦРТЕЖА:	1.7.6 РАЗМЕРА: Р 1:100

ИЗГЛЕД D

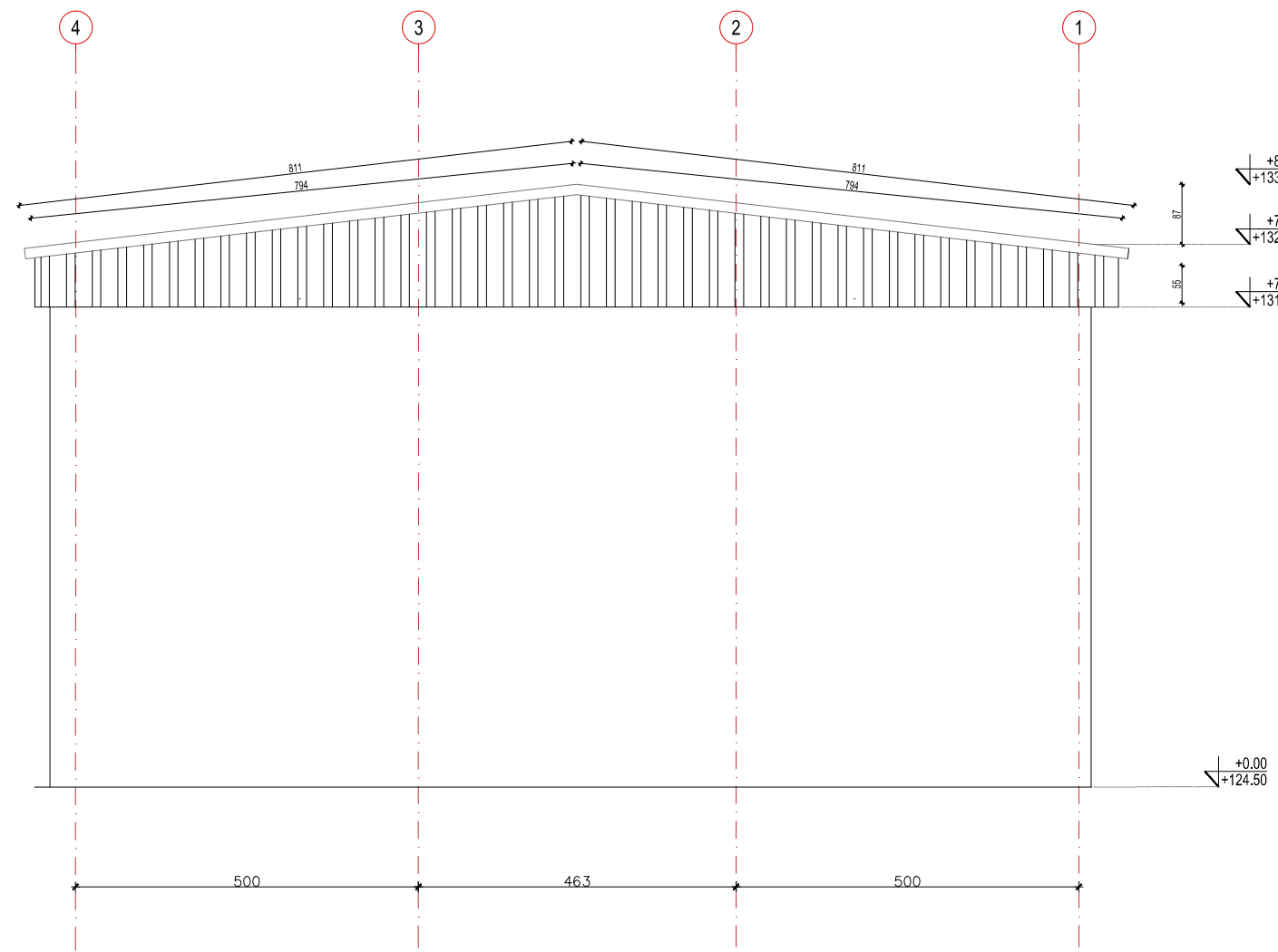

ИЗГЛЕД А



		ул. Петра Кочковића 14, 11090 Београд-Раковица Тел/Факс: 035/810 11 00 www.eurosupportgroup.biz office@esg.biz	ИНВЕСТИТОР: Еко сервис систем доо, Ђуприја ул. Доктора Воје Суботића 30, 35230 Ђуприја
ГЛАВНИ ПРОЈЕКТАНТ: ОДГОВОРНИ ПРОЈЕКТАНТ:	диа. Ивана Џокић бр. лиц.: 300 0839 16 диа. Ивана Џокић бр. лиц.: 300 0839 16		ОБЈЕКАТ: Објекат за смештај и третирање опасног и неопасног отпада, (П+1), потоке Змич бб, К.П. бр. 4897/1, К.О. Ђуприја (ван града), Ђуприја
		ДАТУМ: 05/2025 ФАЗА: ИДР	КАТЕГОРИЈА: В ДЕО ПРОЈЕКТА: 1- ПРОЈЕКАТ АРХИТЕКТУРЕ
ЛОКАЦИЈА:	Ђупријски пут бб, Ђуприја КП. бр. 4897/1 КО Ђуприја	ЦРТЕЖ: Изглед D, Изглед А	
БРОЈ ПРОЈЕКТА:	ИДР-07/1/24	БРОЈ ЦРТЕЖА:	1.7.7 РАЗМЕРА: P 1:100

ИЗГЛЕД С

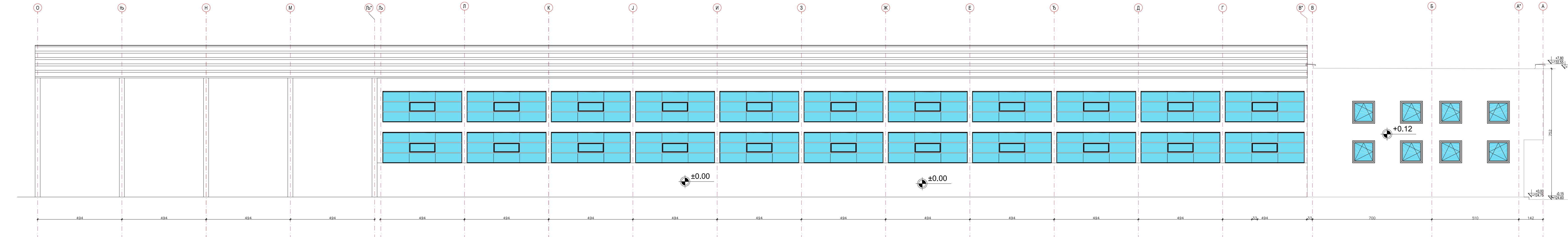

ИЗГЛЕД В

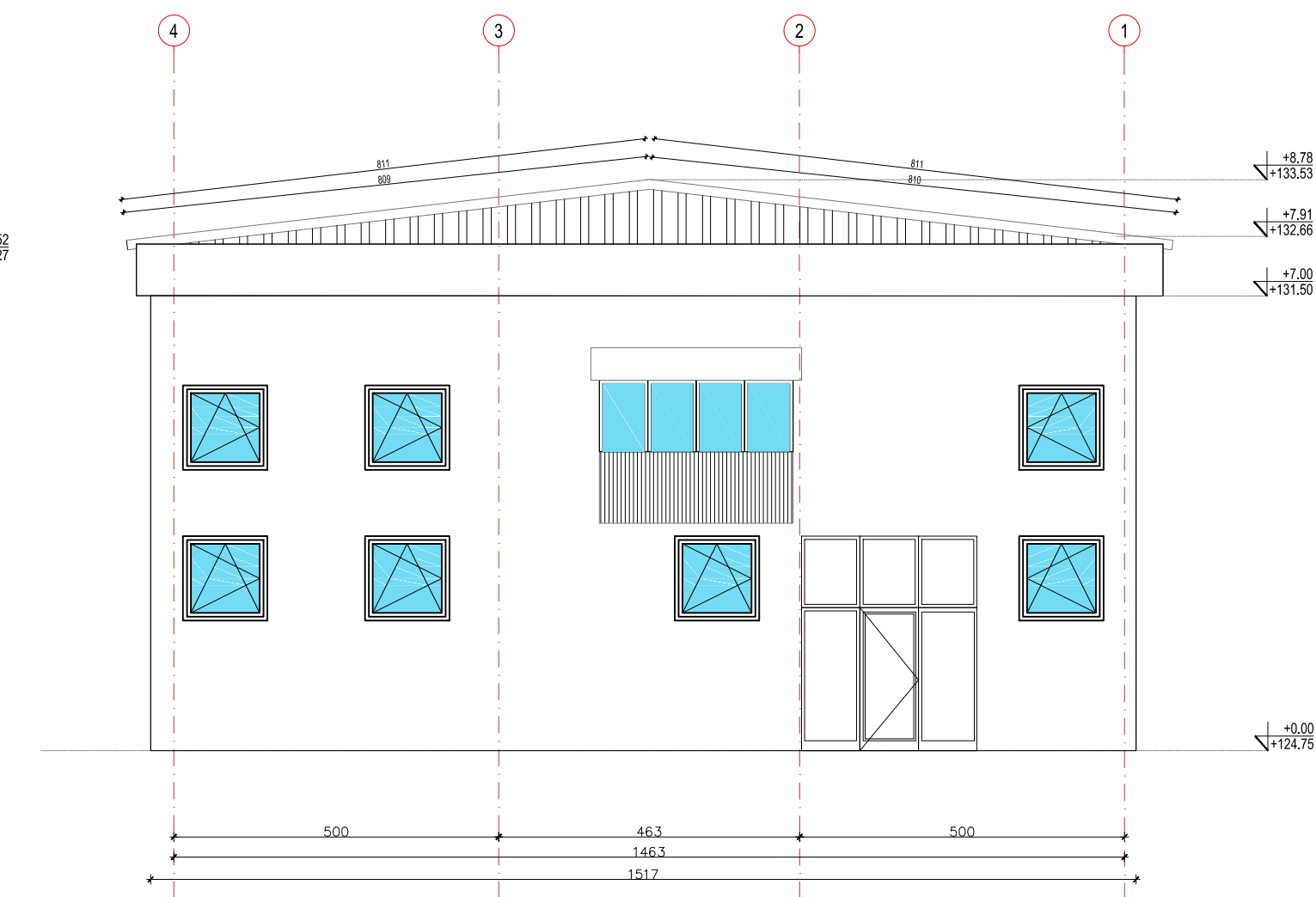

ул. Петра Коњовића 14,
11090 Београд-Раковица
Тел/Факс: 035/810 11 00
www.eurosupportgroup.biz
office@esg.biz

ИНВЕСТИТОР:
Еко сервис систем доо, Ћуприја
ул. Доктора Воје Суботића 30,
35230 Ћуприја

ГЛАВНИ ПРОЈЕКАНТ:	диа. Ивана Цокић бр. лиц.: 300 0839 1
ОДГОВОРНИ ПРОЈЕКАНТ:	диа. Ивана Цокић бр. лиц.: 300 0839 1

ОБЈЕКАТ:
Објекат за смештај и третман опасног и неопасног отпа-
дотес Змич бб, К.П. бр. 4897/1, К.О. Њуприја (ван град

ФАЗА: ИДР

5	КАТЕГОРИЈА: B	
	ДЕО ПРОЈЕКТА:	1- ПРОЈЕКАТ АРХИТЕКТУРЕ

ЛОКАЦИЈА:	Ћупријски пут бб, Ћуприја КП. бр. 4897/1 КО Ћуприја
-----------	--------------------------------------------------------

ЦРТЕЖ: Изглед В, Изглед С

БРОЈ ПРОЈЕКТА:	ИДР-07/1
-------------------	----------

БРОЈ ЦРТЕЖА:	1.
--------------	----

PA3MEPA:	P 1:
----------	------